



# COMMUNITY STUDENT PROGRAM



INSTITUTO  
TECNOLÓGICO  
ESPAÑOL



**Community Student Program** es un programa que el Grupo EICYC pone a tu disposición con el que puedes disfrutar de múltiples ventajas de estudiante por poseer nuestro carné.



ESCUELA INTERNACIONAL DE CRIMINOLOGÍA  
Y CRIMINALÍSTICA

**COMMUNITY STUDENT PROGRAMM**

NOMBRE Y APELLIDOS  
**ALUMNO**

NIF:  
Validez: XX/XXXX







CIF: B54983887

**VEN A VISITARNOS**   
C/Juan Sebastián Elcano, 24  
03550. San Juan de  
Alicante

**¡CONTÁCTANOS!**

 965 77 28 66  
+34 607 34 92 56

 eicyc.es  
 londonlawcriminology.com  
 laboratoripericialforense.com  
 informes-judiciales.com  
 institutotecnologicoespañol.com



Únete a nuestro Community Student Program y tendrás la opción de acceder a cursos y seminarios de forma preferente, rebajas en tus próximas matrículas además de cientos de descuentos en diferentes tiendas y marcas.

¡Empieza a disfrutar de las ventajas del Community Student Program de EICYC! Solicita tu acceso al EICYC Community Student Program de forma gratuita y tendrás acceso a las siguientes ventajas:

- **Carné de estudiante (formato digital)**  
Nuestro carné es válido en multitud de países y te da acceso a descuentos en servicios y marcas.
- **Financiación**  
Te ofrecemos financiación a 12 meses sin intereses mediante nuestro socio Aplázame.

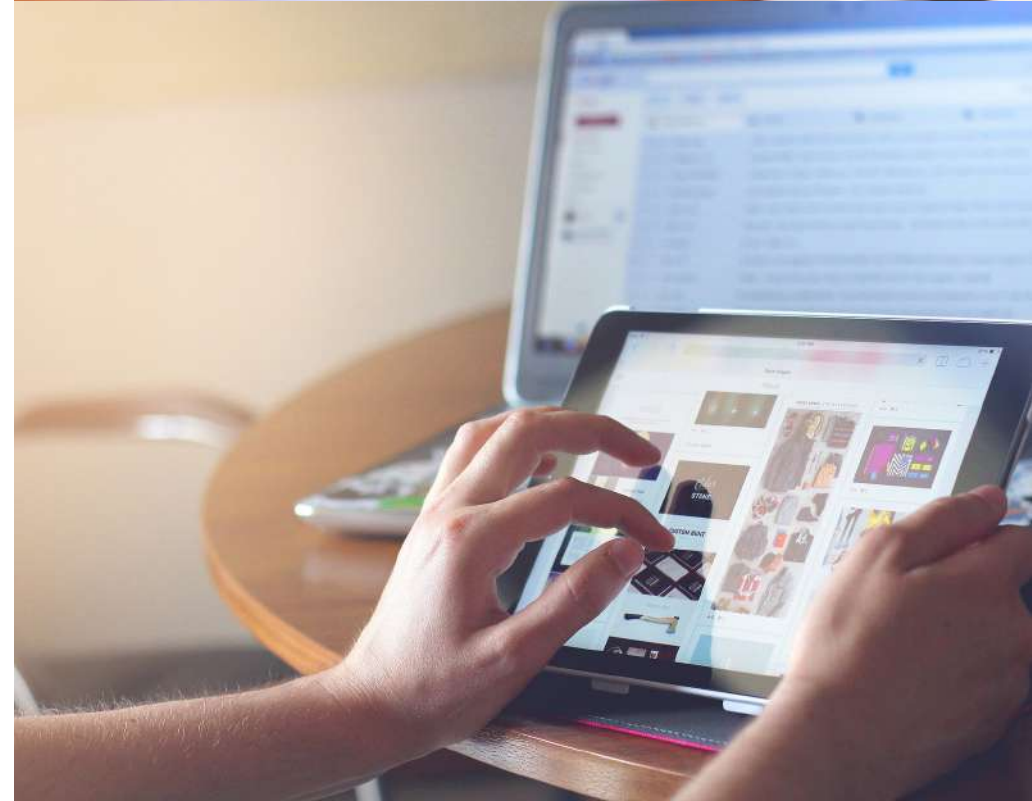



- **Descuentos**  
Obtén un 30% de descuento al matricularte en otros cursos, seminarios, prácticas o másters.
- **También para tus amigos**  
Si traes a tus amigos, a ellos también les ofreceremos otro 30% de descuento.
- **Acceso preferente**  
Al formar parte EICYC Community Student Program, te damos acceso preferente a plazas para nuestros cursos, seminarios...  
  
También tendrás acceso a nuestro grupo de difusión de whatsapp donde te enterarás el primero de nuestros próximos eventos.

- **ASPECRIM**

Inscripción gratuita en ASPECRIM (Asociación Española de Peritos Judiciales, Criminalistas y Forenses) una vez finalizados los cursos. Únicamente será necesario abonar la cuota anual.

- **Prácticas**

Te ofrecemos prácticas ilimitadas en el laboratorio pericial forense.

- **Bolsa de trabajo**

También te damos acceso a nuestra bolsa de trabajo.

- **Eurocriminología**

Daremos difusión a tus artículos a través de nuestra editorial Eurocriminología.

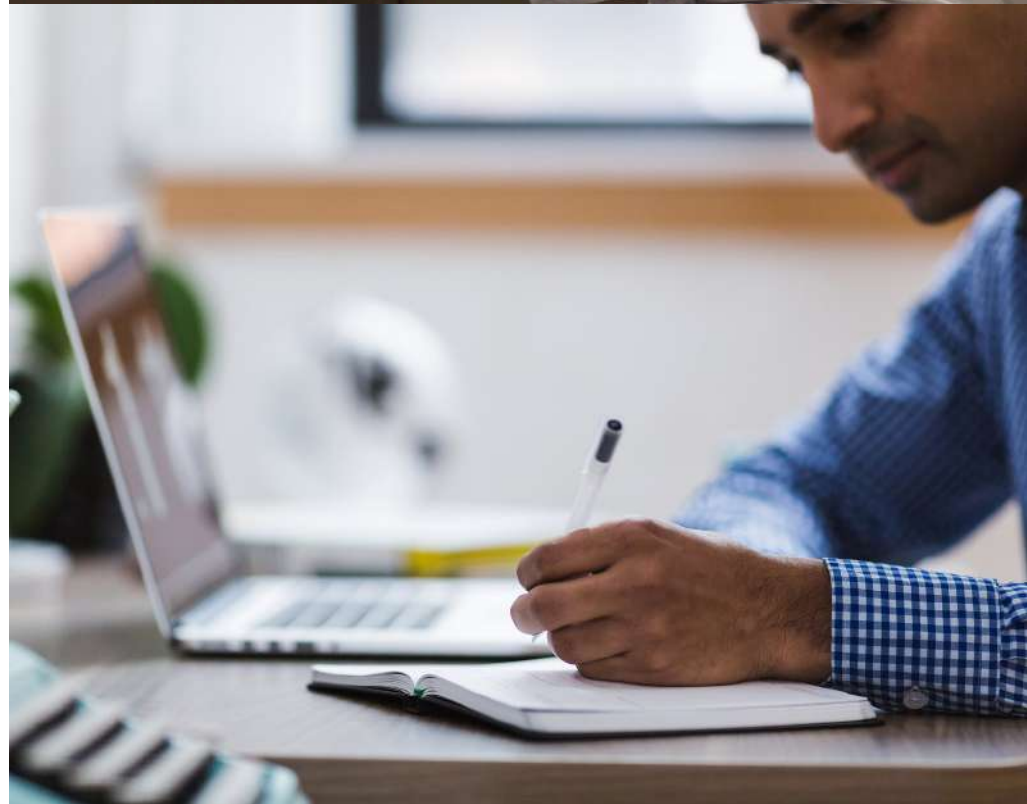

# SOLICITA TU CARNÉ

Envía un email a [tutora@eicyc.com](mailto:tutora@eicyc.com) indicando lo siguiente:

- Nombre y apellidos.
- DNI.
- Curso en el que estás matriculado/a.
- Teléfono.
- Fotografía de carné actual.
- Se envía en formato digital.



Escanea el siguiente código QR para acceder directamente a la plantilla del email y enviarlo desde tu móvil.

